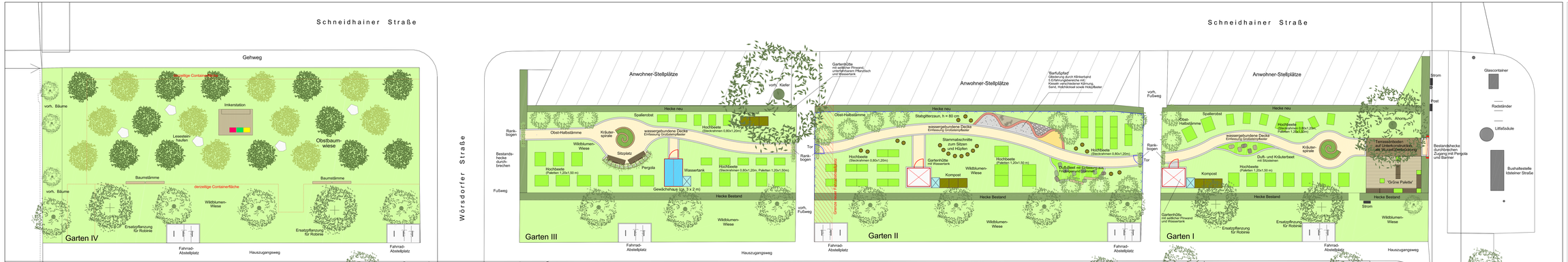

Garten IV - Obstbaumwiese

- Obst-Halbstämme, verschiedene Sorten, Pflanzabstand ca. 5 m
- Einsaat als Wildblumenwiese
- Imkerstation, Lesesteinhaufen, Insektenhotel, Baumstämme zum Sitzen

Garten III - Gewächshausgarten

- Sitzplatz mit berankter Pergola und Kräuterspirale
- Gewächshaus (ca. 3x2m) mit Wassertank
- wassergebundene Wegedecke mit Einfassung aus Natursteinpflaster (b=1,25m)
- Platz für Hochbeete aus Steckrahmen oder Paletten
- Abgrenzung zum Parkplatz durch Heckenneupflanzung

Garten II - "Kindergarten"

- Einfriedung mit Hecke und Stabgitterzaun (Höhe 80 cm)
- Gartenhütte mit Wassertank
- wassergebundene Wegedecke mit Einfassung aus Natursteinpflaster (b=1,25m)
- Duft-Beet mit Einfassung aus Findlingen und Baumstämmen
- "Barfußpfad" mit Kieseln verschiedener Körnung, Holzhäcksel, Sand ...
- Platz für Hochbeete aus Steckrahmen oder Paletten

Garten I - Eingangsgarten

- Zugang mit Banner und Pergola (Hecke durchbrechen)
- Kommunikationspunkt 'Grüne Pergola' erhalten
- Wegeaufweitung mit Kräuterspirale, Duft- und Kräuterbeet mit Sitzsteinen
- wassergebundene Wegedecke mit Einfassung aus Natursteinpflaster
- Platz für Hochbeete aus Steckrahmen oder Paletten
- Gartenhütte mit seitlicher Pinwand und Wassertank
- Abgrenzung zum Parkplatz durch Heckenneupflanzung

Gallus Garten
Landschaftsbauarbeiten

Projekt:	Schneidhainer Straße, Frankfurt am Main
Auftraggeber:	Kinder in Zentrum Gallus e.V. Mehrgenerationenhaus Idsteiner Straße 91 60326 Frankfurt am Main
Bezeichnung:	Entwurfsplanung
Datum: 15.02.2017	Plan-Nr.: 1618-2/1 Maßstab: 1 : 1,000

Beurlein Baumgartner
Landschaftsarchitekten
Grunelkusstraße 83 60599 Frankfurt am Main Telefon: 069 / 65 67 14 email: info@gg-ldt.de